

#PORTFOLIO

TRIENNIO 2015 | 2018



STUDIO DI ARCHITETTURA

DR ARCH. PALMA LIBRATO
DOTTORE DI RICERCA IN PROGETTAZIONE ARCHITETTONICA
PER I PAESI DEL MEDITERRANEO

#INDICE

#STRUTTURE TURISTICO RICETTIVE	2
#HO.RE.CA.	28
#PROGETTAZIONE URBANISTICA	33
#EDILIZIA RESIDENZIALE	42
#OPERE PUBBLICHE	52
#INTERIOR DESIGN	60

PROGETTAZIONE URBANISTICA

#PROGETTAZIONEURBANISTICA

La progettazione urbanistica come una modalità di descrivere, interpretare, riorganizzare il territorio, cercando di fornire risposte ai problemi delle città.

We intend urban planning as a way of describing, interpreting, reorganizing the territory, trying to provide answers to the cities issues.

Il presente portfolio racchiude una selezione degli ultimi lavori realizzati nel triennio 2015-2018.

PROGETTAZIONE ARCHITETTONICA

#HO.RE.CA.
#EDILIZIARESIDENZIALE
#INTERIORDESIGN
#OPEREPUBBLICHE

I progetti architettonici presenti in questo portfolio mirano a seguire le richieste del cliente, dalla prima idea progettuale fino al cantiere.

The architectural projects in this portfolio aim to follow the client's requests, from the first design idea to the construction site.

RESTAURI

#STRUTTURETURISTICORICETTIVE

I lavori si concentrano esclusivamente su interventi di recupero e rifunzionalizzazione di architetture tradizionali del nostro contesto territoriale come ville rurali, casali e masserie da preservare e valorizzare.

The works are focused exclusively on interventions for the recovery and refunctionalization of traditional architectures of our territory such as rural villas, "masserie" to preserve and enhance.

#STRUTTURETURISTICORICETTIVE

#1 PROGETTO PER RISTRUTTURAZIONE VILLA STORICA DA ADIBIRE A LUXURY HOTEL | POLIGNANO A MARE (BA)

#2 PROGETTO PER RISTRUTTURAZIONE ED AMPLIAMENTO DI UN COMPLESSO DI TRULLI | MONOPOLI (BA)

#3 PROGETTO PRELIMINARE PER IL RECUPERO DI UNA MASSERIA DA ADIBIRE A LUXURY HOTEL | FASANO (BR)

#4 PROGETTO PER RISTRUTTURAZIONE DI UN VILLINO RURALE DA ADIBIRE A LUXURY B&B | FASANO (BR)

#5 PROGETTO PER RISTRUTTURAZIONE DI UN PALAZZO SIGNORILE DA ADIBIRE A B&B | ALBEROBELLO (BA)

#1 PROGETTO PER RISTRUTTURAZIONE VILLA STORICA DA ADIBIRE A LUXURY HOTEL | POLIGNANO A MARE (BA)

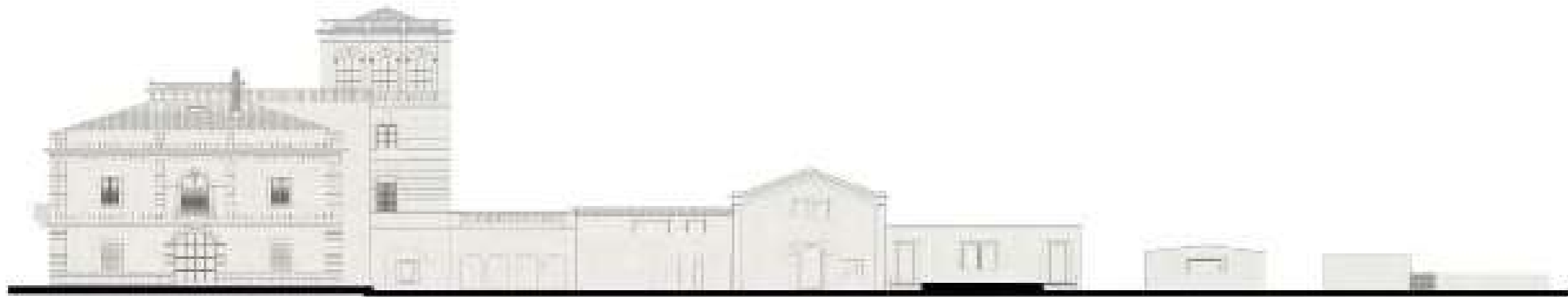

COSTO DELL'OPERA | € 1.500.000,00







#2 PROGETTO PER RISTRUTTURAZIONE ED AMPLIAMENTO DI UN COMPLESSO DI TRULLI | MONOPOLI (BA)

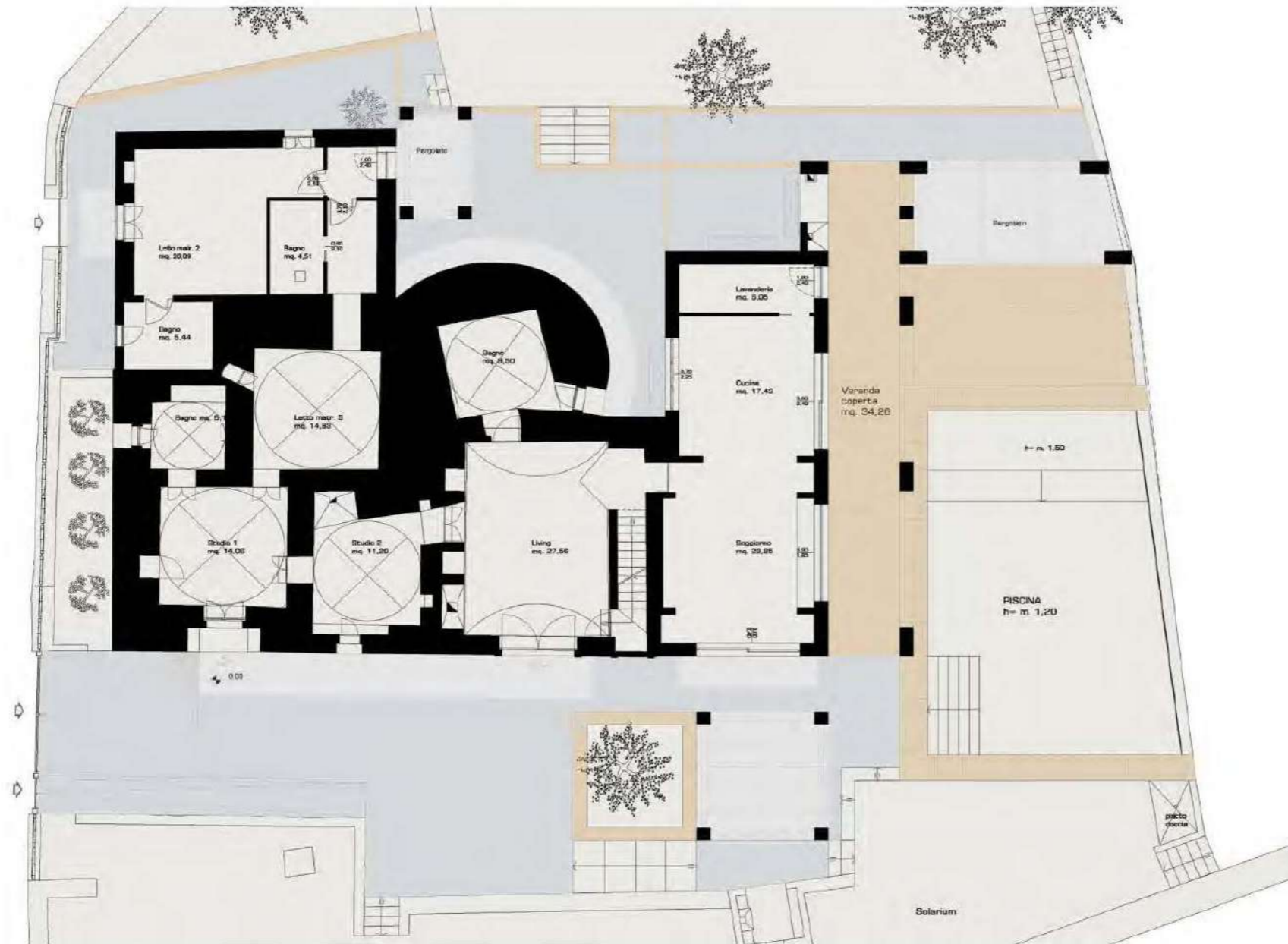
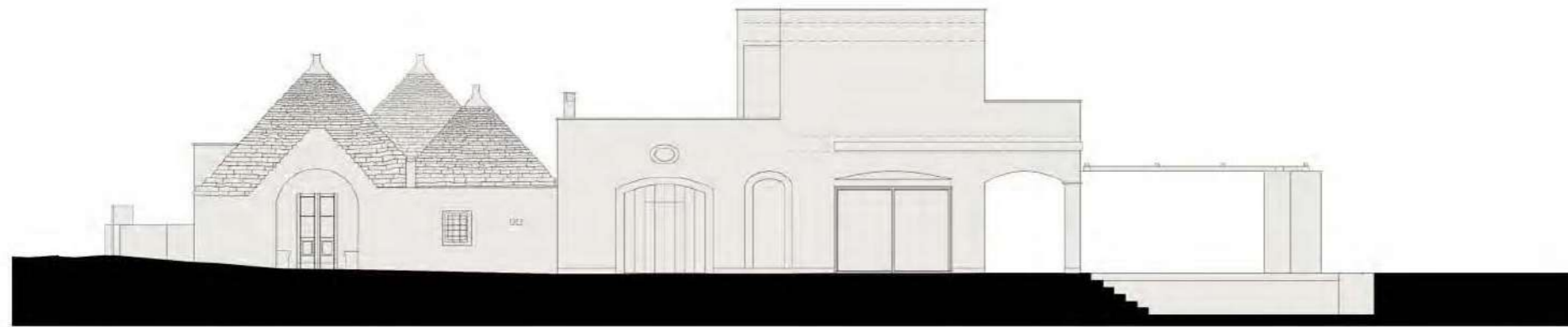

COSTO DELL'OPERA | € 300.000,00







#3 PROGETTO PRELIMINARE PER IL
RECUPERO DI UNA MASSERIA DA
ADIBIRE A LUXURY HOTEL | FASANO (BR)



COSTO DELL'OPERA | € 1.500.000,00 CIRCA

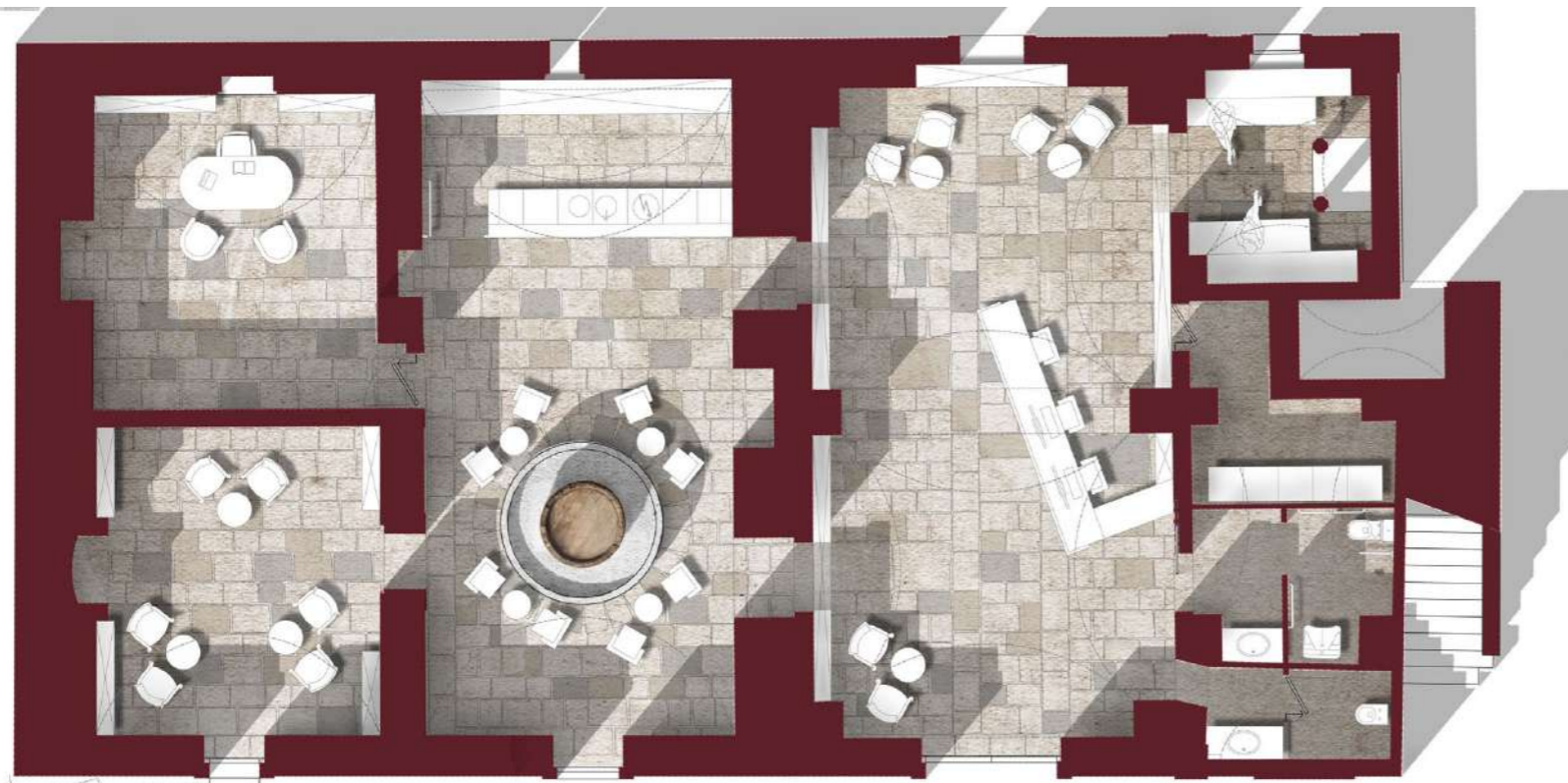

PLANIMETRIA PIANO TERRA

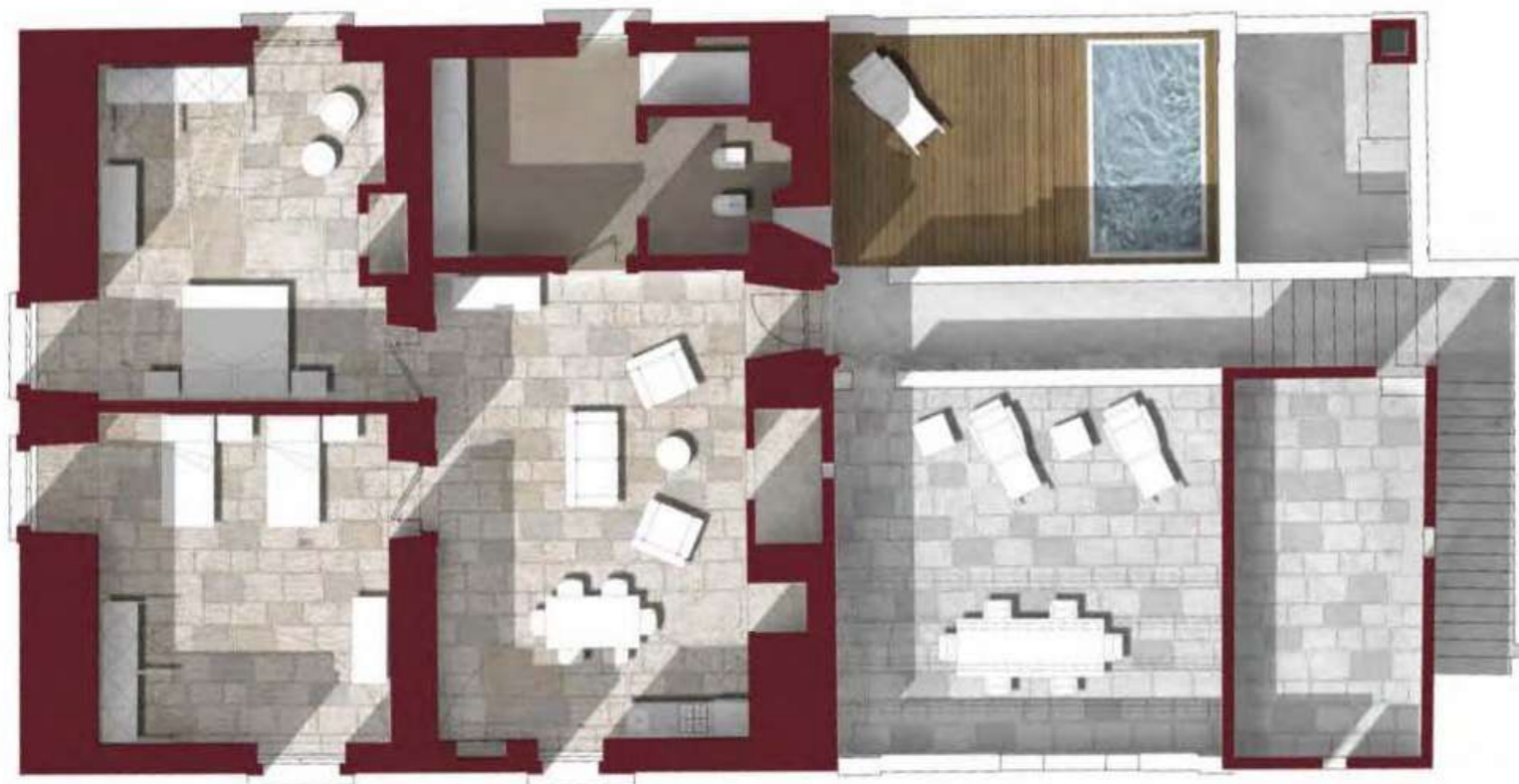

PLANIMETRIA PIANO PRIMO



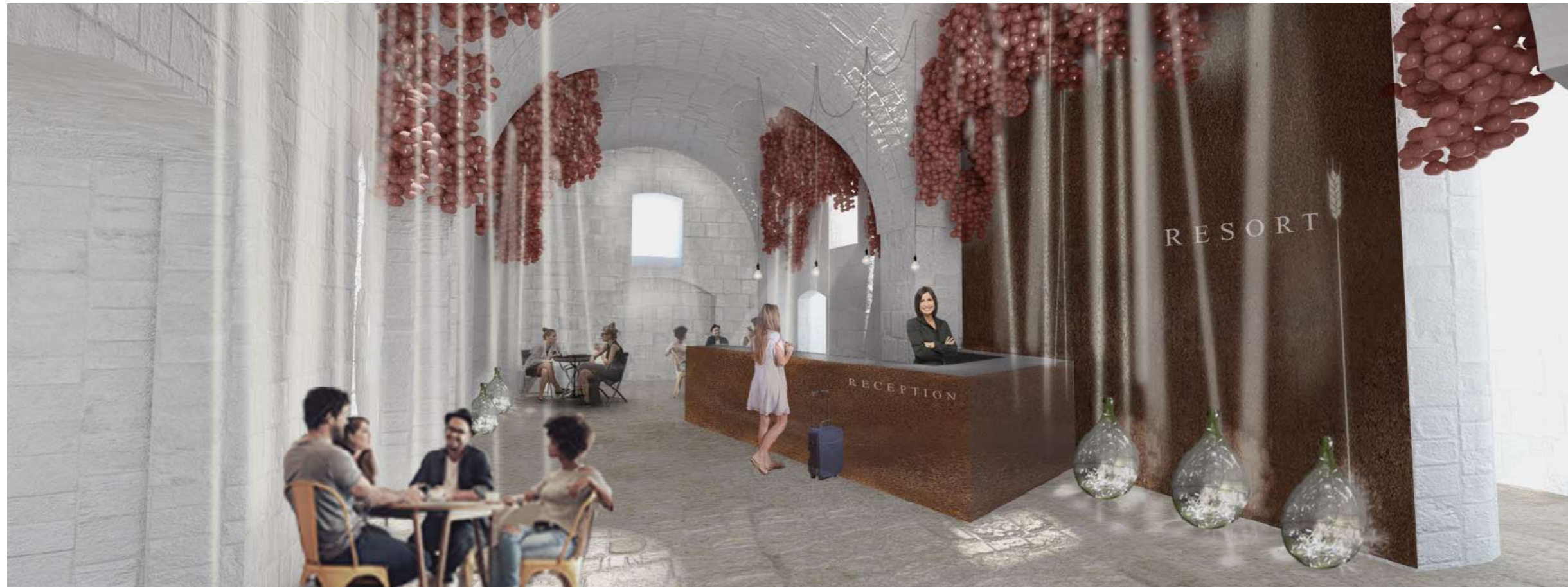



#4 PROGETTO PER RISTRUTTURAZIONE DI UN VILLINO RURALE DA ADIBIRE A LUXURY B&B | FASANO (BR)

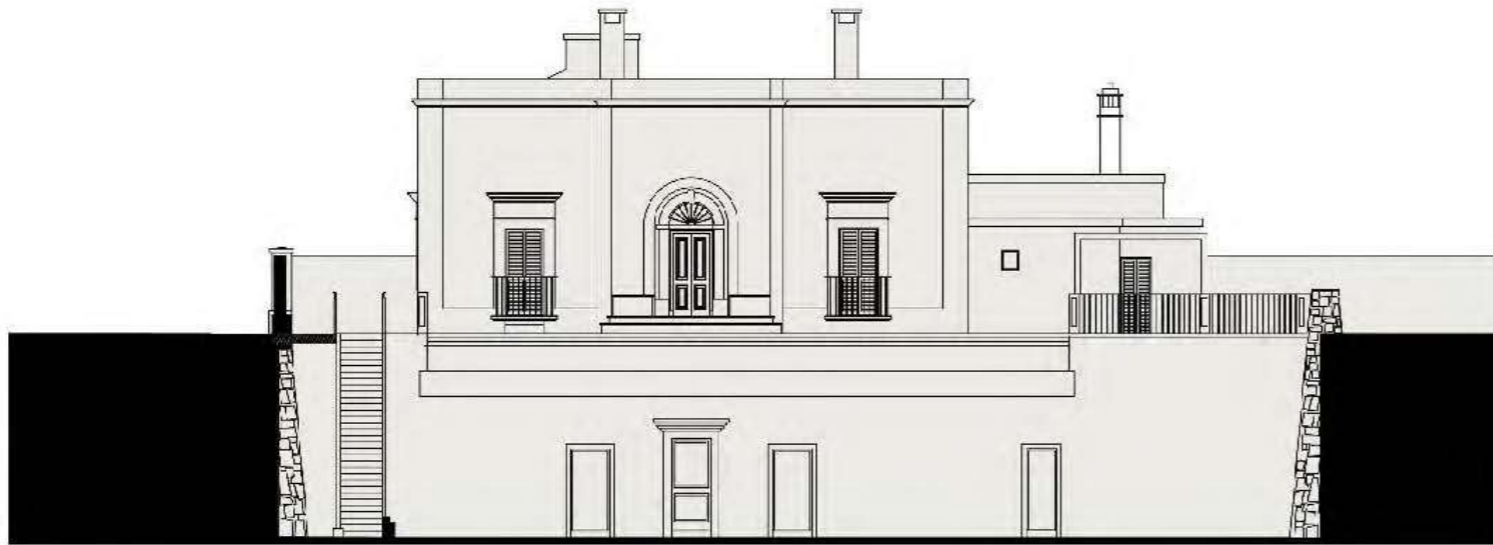

COSTO DELL'OPERA | € 850.000,00







#5 PROGETTO PER RISTRUTTURAZIONE DI UN PALAZZO SIGNORILE DA ADIBIRE A B&B | ALBEROBELLO (BA)



COSTO DELL'OPERA | € 90.000,00





#HO.RE.CA.

#1_PROGETTO DI RISTRUTTURAZIONE DI
UN RISTORANTE | MONOPOLI (BA)

#1 PROGETTO DI RISTRUTTURAZIONE DI UN RISTORANTE | MONOPOLI (BA)



STUDIO DI ARCHITETTURA
DR ARCH. PALMA LIBRATO
DOTTORE DI RICERCA IN PROGETTAZIONE ARCHITETTONICA
PER I PAESI DEL MEDITERRANEO

COSTO DELL'OPERA | € 800.000,00 CIRCA





#PROGETTAZIONEURBANISTICA

#1 REDAZIONE DI PIANO DI LOTTIZZAZIONE CONVENZIONATA.
PROGETTO DEFINITIVO | FASANO (BR)

#2 PROGETTO DI RIQUALIFICAZIONE URBANA AREA
EX-CEMENTERIA | MONOPOLI (BA)

#1 REDAZIONE DI PIANO DI LOTTIZZAZIONE
CONVENZIONATA.
PROGETTO DEFINITIVO | FASANO (BR)



COSTO DELL'OPERA | € 5.600.000,00





#2 PROGETTO DI RIQUALIFICAZIONE URBANA AREA EX-CEMENTERIA | MONOPOLI (BA)



LEGENDA
PARCO DELLE CIMINIERE



COSTO DELL'OPERA | € 60.000.000,00





#EDILIZIA RESIDENZIALE

#1 PROGETTO DI UN COMPLESSO DI EDIFICI RESIDENZIALI
COMPOSTO DA 101 ALLOGGI E BOX AUTO | MONOPOLI (BA)

#2 PROGETTO DI EDIFICIO RESIDENZIALE COMPOSTO DA 10
ALLOGGI E BOX AUTO | MONOPOLI (BA)

#3 REALIZZAZIONE DI SOPRAELEVAZIONE DI ABITAZIONE
CIVILE | MONOPOLI (BA)

#1 PROGETTO DI UN COMPLESSO DI EDIFICI
RESIDENZIALI COMPOSTO DA 101 ALLOGGI E
BOX AUTO | MONOPOLI (BA)



COSTO DELL'OPERA | € 10.000.000,00



#2 PROGETTO DI EDIFICIO RESIDENZIALE
CÔMPOSTO DA 10 ALLOGGI
E BOX AUTO | MONOPOLI (BA)



COSTO DELL'OPERA | € 2.000.000,00



#3 REALIZZAZIONE DI SOPRAELEVAZIONE DI ABITAZIONE CIVILE | MONOPOLI (BA)

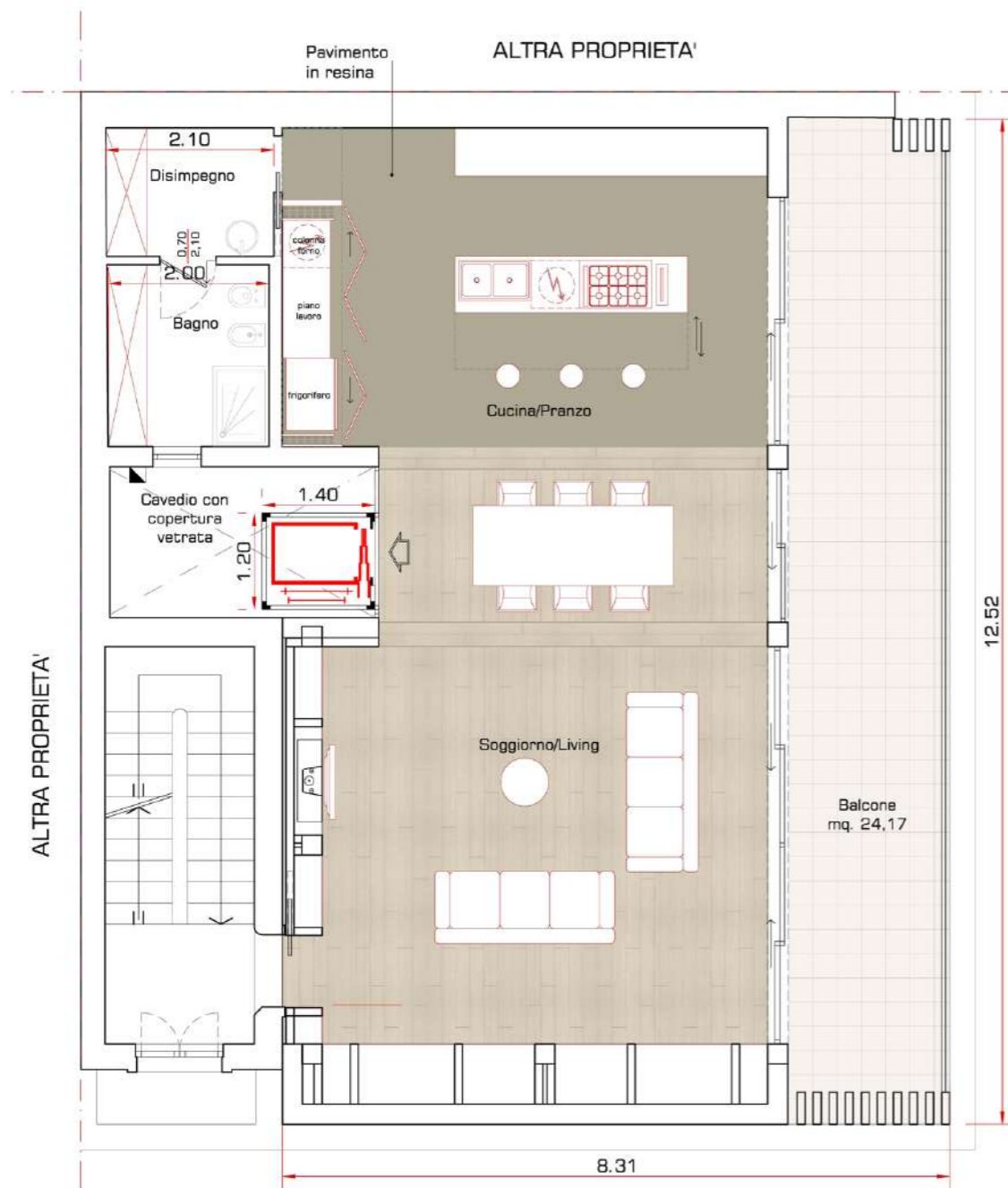

COSTO DELL'OPERA | € 150.000,00



#OPERE PUBBLICHE

#1_GARA: RESTAURO E RIORGANIZZAZIONE FUNZIONALE DELLA BIBLIOTECA COMUNALE "PALAZZO P. RENDELLA" | MONOPOLI (BA)

#2_GARA: RECUPERO DI IMMOBILE COMUNALE ED CINEMA RADAR ED ANNESSO EX HOTEL SAVOIA | MONOPOLI (BA)

#1 GARA: RESTAURO E RIORGANIZZAZIONE
FUNZIONALE DELLA BIBLIOTECA COMUNALE
"PALAZZO P. RENDELLA" | MONOPOLI (BA)







#2_GARA: RECUPERO DI IMMOBILE COMUNALE
ED CINEMA RADAR ED ANNESSO EX HOTEL
SAVOIA | MONOPOLI (BA)

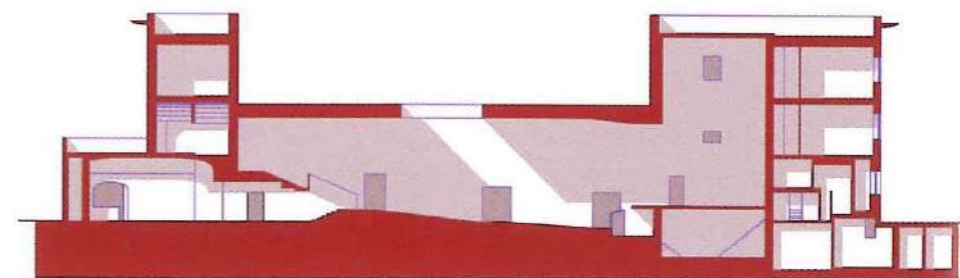
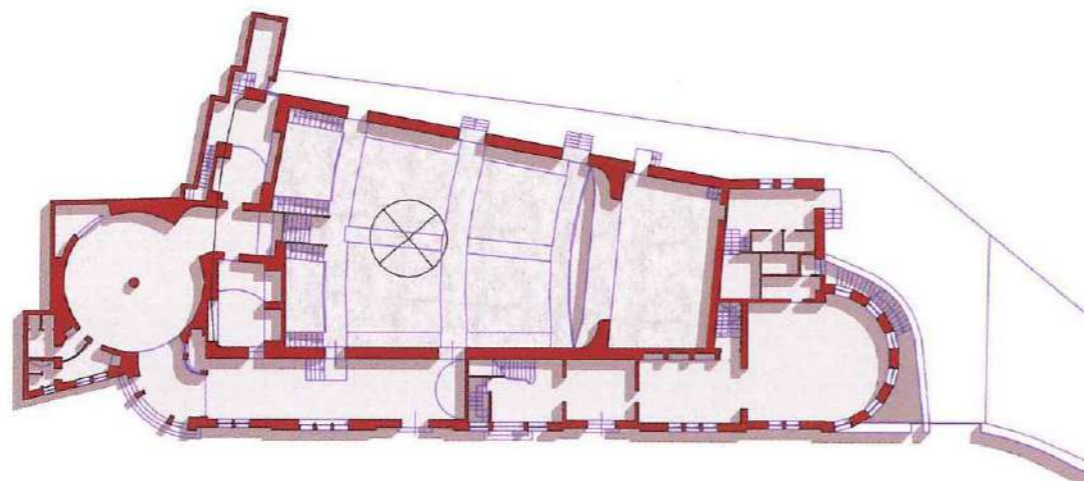
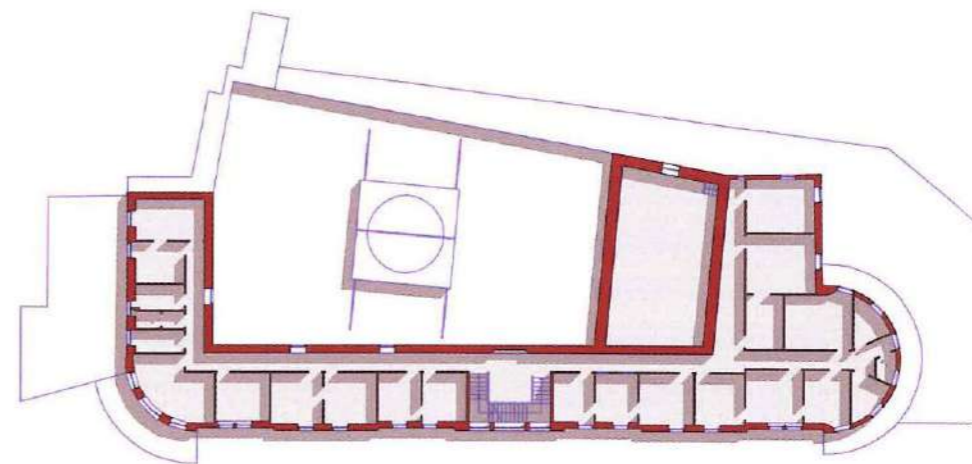
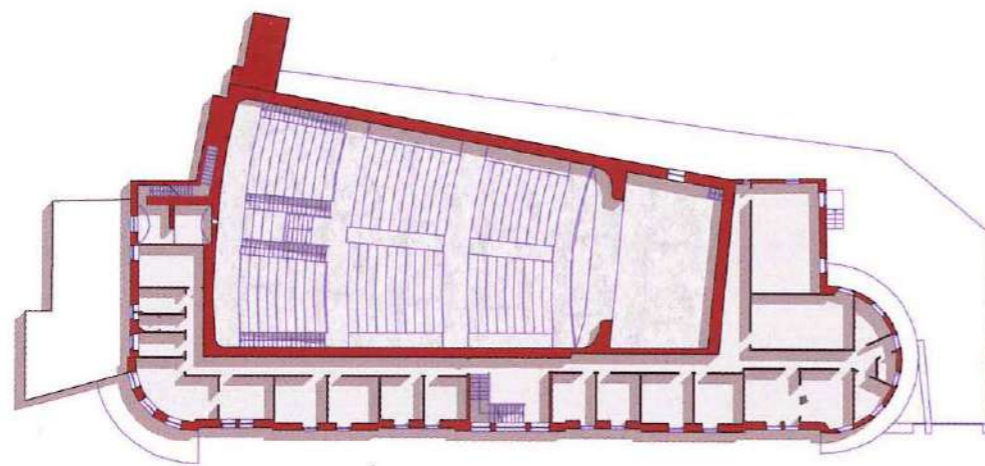
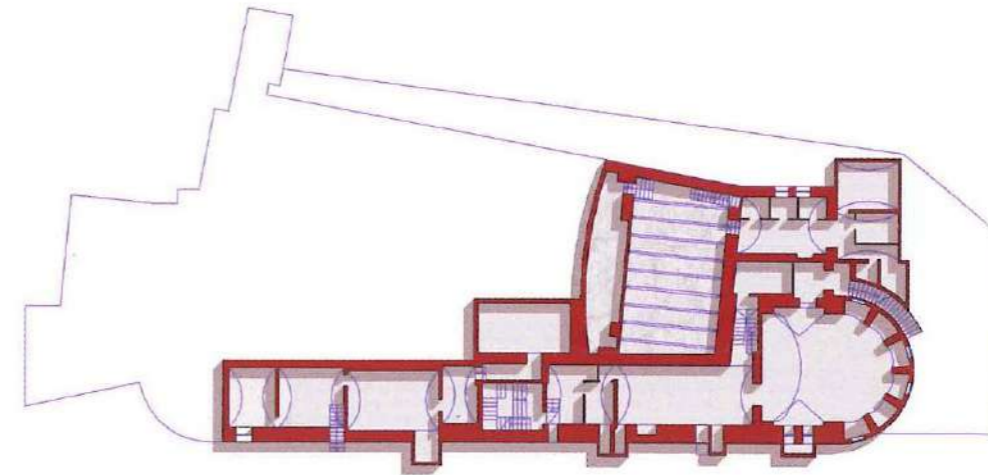



#INTERIORDESIGN

#1_PROGETTO DI INTERIOR DESIGN DI
APPARTAMENTO | MONOPOLI (BA)

#2_PROGETTO DI RISTRUTTURAZIONE DI
APPARTAMENTO | MONOPOLI (BA)

#3_PROGETTO DI INTERIOR DESIGN DI
APPARTAMENTO | MESAGNE (BR)

#1 PROGETTO DI INTERIOR DESIGN DI APPARTAMENTO | MONOPOLI (BA)

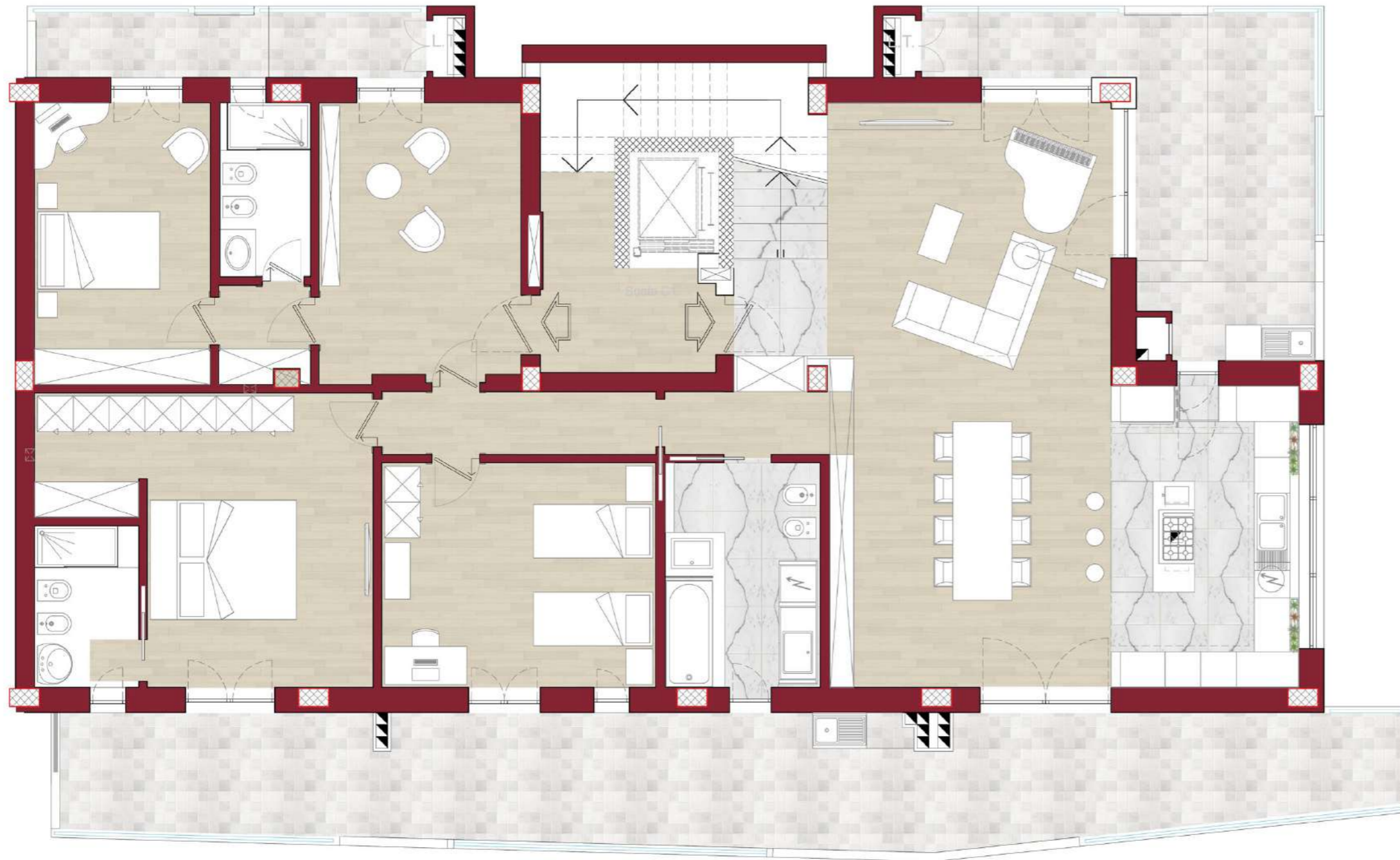

COSTO DELL'OPERA | € 500.000,00 CIRCA









#2 PROGETTO DI RISTRUTTURAZIONE DI APPARTAMENTO | MONOPOLI (BA)

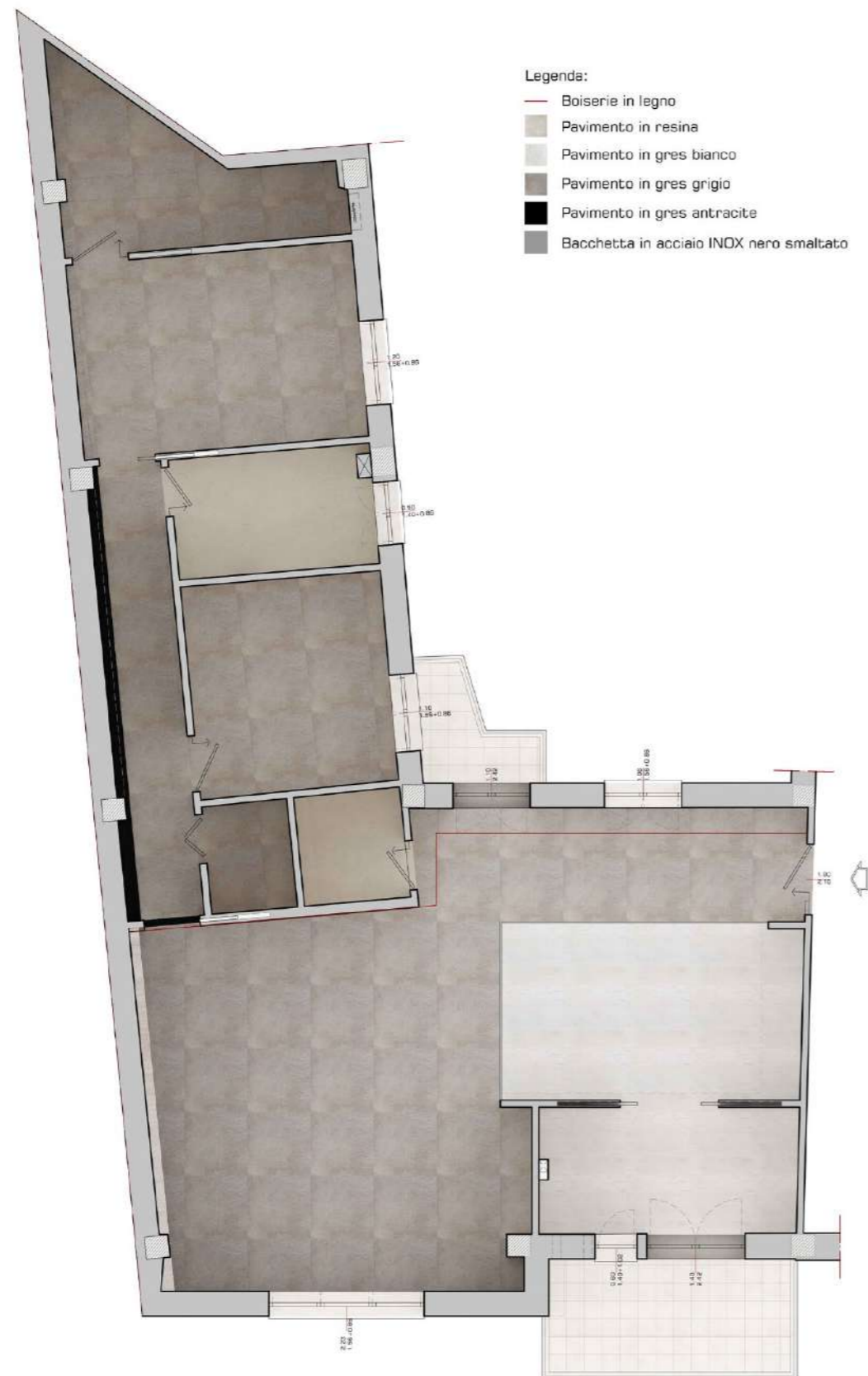

COSTO DELL'OPERA | € 80.000,00



#3 PROGETTO DI INTERIOR DESIGN DI APPARTAMENTO | MESAGNE (BR)





#CONTATTI

-  via Castelfidardo, 85 - Monopoli (BA)
-  080-4107725
-  +39 3402680060
-  palmalibrato@studiolibrato.com
-  <https://www.facebook.com/studiodiarchitetturalibrato/>

